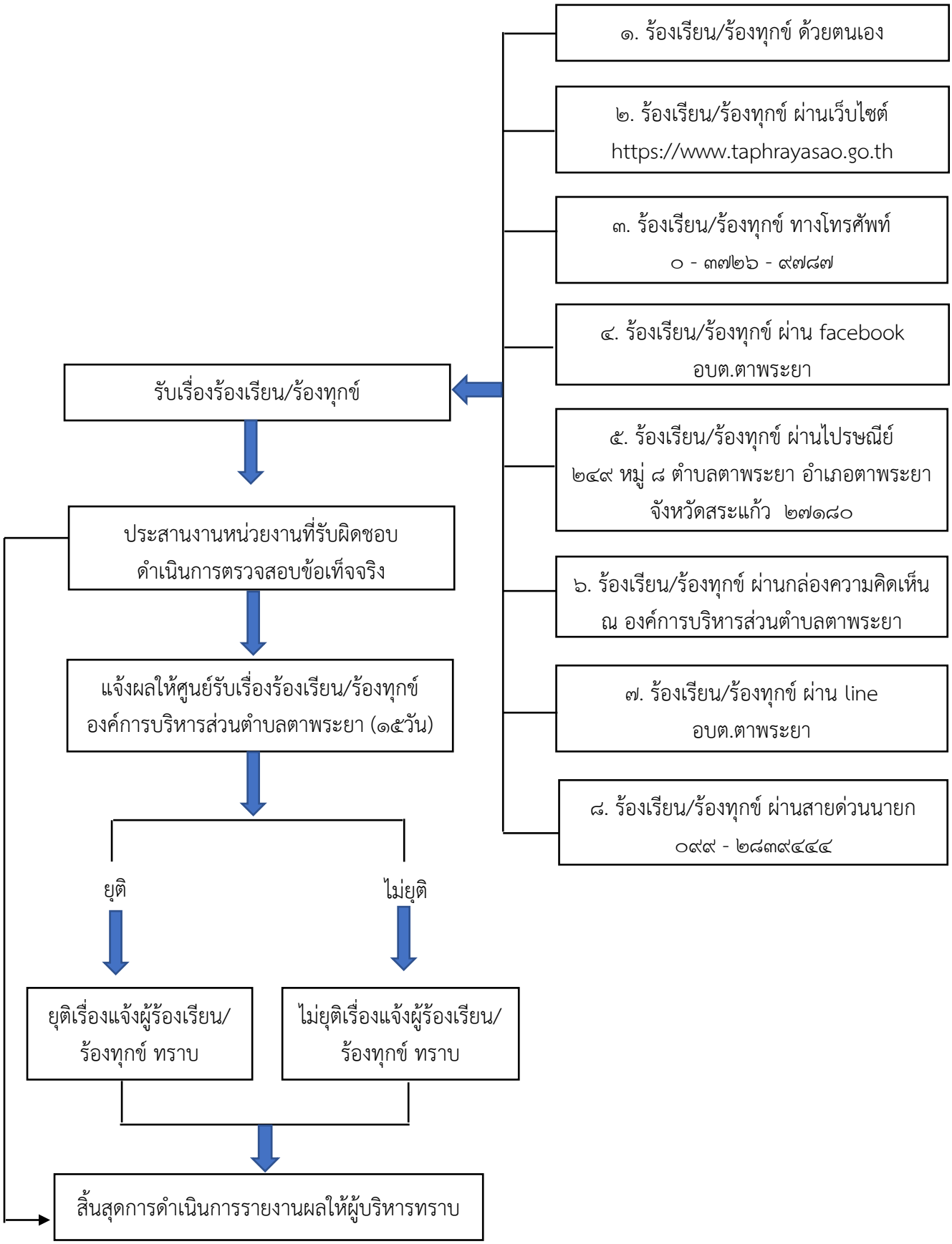แผนผังกระบวนการจัดการเรื่องร้องเรียน/ร้องทุกข์
องค์การบริหารส่วนตำบลตาพระยา