



ประกาศองค์การบริหารส่วนตำบลตาพระยา  
เรื่อง ประกาศผู้ชนะการเสนอราคา จ้างโครงการก่อสร้างลานตากพืชผลทางการเกษตร หมู่ที่ ๗ บ้านห้วย  
โดยวิธีเฉพาะเจาะจง

.....  
ตามที่องค์การบริหารส่วนตำบลตาพระยา ได้มีการจ้าง โครงการก่อสร้างลานตากพืชผล  
ทางการเกษตร หมู่ที่ ๗ บ้านห้วย โดยวิธีเฉพาะเจาะจง นั้น

การจ้าง โครงการก่อสร้างลานตากพืชผลทางการเกษตร หมู่ที่ ๗ บ้านห้วย จำนวน ๑ รายการ  
ผู้ได้รับการคัดเลือก ได้แก่ บริษัท อาร์พี ทวีทรัพย์ จำกัด โดยเสนอราคา เป็นเงินทั้งสิ้น ๔๙๙,๔๐๐ บาท  
(-สี่แสนเก้าหมื่นเก้าพันสี่ร้อยบาทถ้วน-) รวมภาษีมูลค่าเพิ่มและภาษีอื่น ค่าขนส่ง ค่าจดทะเบียนและค่าใช้จ่าย  
อื่นๆ ทั้งปวง

ประกาศ ณ วันที่ ๖ มีนาคม พ.ศ. ๒๕๖๗

พันเอก

(นิวัฒน์ หาญประสพ)

นายกองค์การบริหารส่วนตำบลตาพระยา

ผู้ตรวจ.....  
ผู้พิมพ์.....  
ผู้ร่าง.....

## ตารางแสดงวงเงินงบประมาณที่ได้รับจัดสรรและราคากลางในงานจ้าง

๑. จ้างเหมาบริการ โครงการก่อสร้างลานตากพืชผลทางการเกษตร หมู่ที่ ๗ บ้านห้วย
๒. หน่วยงานเจ้าของโครงการ องค์การบริหารส่วนตำบลตาพระยา
๓. วงเงินงบประมาณที่ได้รับเงินจัดสรรได้รับเงินงบประมาณรายจ่ายประจำปี พ.ศ. ๒๕๖๗ ข้อบัญญัติองค์การบริหารส่วนตำบลตาพระยา แผนงานอุตสาหกรรมและการโยธา งานก่อสร้าง รายจ่ายค่าที่ดินและสิ่งก่อสร้าง ประเภทรายจ่ายค่าก่อสร้างสิ่งสาธารณูปโภค โครงการก่อสร้างลานตากพืชผลทางการเกษตร หมู่ที่ ๗ บ้านห้วย วงเงิน ๔๙๙,๙๐๐ บาท (-สี่แสนเก้าหมื่นเก้าพันเก้าร้อยบาทถ้วน-) เอกสารแนบท้าย
๕. ราคากลางคำนวณ ณ วันที่ ๒๗ กุมภาพันธ์ ๒๕๖๗ เป็นเงิน ๔๙๙,๙๐๐ บาท
๖. บัญชีประมาณราคากลาง
  - ๖.๑ ปร.๕
  - ๖.๒ ปร.๔
๗. รายชื่อเจ้าหน้าที่ผู้กำหนดราคากลาง (ราคาอ้างอิง)
 

๗.๑ นายประติมา แสนทวีสุข	ตำแหน่ง	ผู้อำนวยการกองช่าง	ประธานกรรมการ
		อบต.ทัพไทย (ช่วยราชการ)	
๗.๒ นายพงษ์พิชญ์ พุ่มพิพัฒน์พงษ์	ตำแหน่ง	หัวหน้าสำนักปลัด	กรรมการ
		รักษาราชการแทน ผู้อำนวยการกองช่าง	
๗.๓ นายกันต์ธีร์ ขวัญโพน	ตำแหน่ง	ผู้ช่วยนายช่างโยธา	กรรมการ

## สรุปผลการประมาณราคาก่อสร้าง ปร. 5

ส่วนราชการ ..... องค์การบริหารส่วนตำบลตาพระยา ..... ฝ่ายประมาณราคา ..... กองช่างองค์การบริหารส่วนตำบลตาพระยา.....

ประเภท โครงการก่อสร้างลานตากพืชผลทางการเกษตร หมู่ที่ 7 บ้านห้วย ต.ตาพระยา อ.ตาพระยา จ.สระแก้ว ..

- ขนาดพื้นที่ผิวดานอเนกประสงค์ ไม่น้อยกว่า 1,131.80 ตร.ม. พร้อมลงลูกรังไหล่ทางข้างละ 0.20 ม. ยาว 120.00 ม. ..

(รายละเอียดตามแบบแปลน อบต.ตาพระยาที่กำหนด) ..

สถานที่ก่อสร้าง บ้านห้วย หมู่ที่ 7 ต.ตาพระยา อ.ตาพระยา จ.สระแก้ว

ประมาณราคาเมื่อวันที่ 28 เดือน กุมภาพันธ์ พ.ศ. 2567.

ลำดับ ที่	รายการ	ค่าวัสดุและค่าแรงงาน รวมเป็นเงิน (บาท)	FACTOR F	ค่าก่อสร้างทั้งหมด รวมเป็นเงิน (บาท)	หมายเหตุ
1.	ประเภทงานอาคาร	382,936.94	1.3056	499,962.47	
2.	ประเภทงานทาง				
3.	ประเภทงานชลประทาน				
4.	ประเภทงานสะพานท่อเหลี่ยม				
5.	ประเภทงานครุภัณฑ์				
6.	ประเภทงานป้ายโครงการ				
	เงินโอน				
	เงินล่วงหน้าจ่าย .....0..... %				
	เงินประกันผลงาน.....0..... %				
	ดอกเบี้ยเงินกู้.....7.....%				
	ภาษีมูลค่าเพิ่ม(VAT) ...7....%				
สรุป	ราคาก่อสร้างเป็นเงินทั้งสิ้น			499,962.47	
	คิดเป็นเงินเพียง			-499,900.-	
	ตัวอักษร (-สี่แสนเก้าหมื่นเก้าพันเก้าร้อยบาทถ้วน -)				

ตามคำสั่งคณะกรรมการกำหนดราคากลาง เลขที่ 061 ลงวันที่ 27 กุมภาพันธ์ 2567.

คณะกรรมการกำหนดราคากลาง

ลงชื่อ..... ประธานกรรมการ

(นายประติมา แสนทวีสุข)

ผู้อำนวยการกองช่าง อบต.ทัพไทย (ช่วยราชการ)

ลงชื่อ..... กรรมการ

(นายพงษ์พิชญ์ พุ่มพิพัฒน์พงษ์) หัวหน้าสำนักปลัด

ลงชื่อ..... กรรมการ

(นายกันตธีร์ ขวัญโพเน) ผู้ช่วยนายช่างโยธา

ลงชื่อ..... หัวหน้าเจ้าหน้าที่

(นางสาวนงคิณช เนาววิรัตน์)

ลงชื่อ..... ผู้ประมาณราคา/ตรวจสอบ

(นายประติมา แสนทวีสุข) ผู้อำนวยการกองช่าง

ลงชื่อ..... เห็นชอบ

(นายเกรียงไกร ไชยประภา) ปลัด อบต.ตาพระยา

พันเอก.....อนุมัติ

(นิวัฒน์ หาญประสพ) นายก อบต.ตาพระยา



ประมาณราคาก่อสร้าง โครงการก่อสร้างตามพื้นที่เขตทางกึ่งนคร หมู่ที่ 7 บ้านห้วย ต.ตาพระยา อ.ตาพระยา จ.สระแก้ว

- ขนวดพื้นที่ผิวถนนคอนกรีตประมาณ 1,131.80 ตร.ม. พร้อมฝังลูกรังให้ล้นข้างข้างละ 0.20 ม. ยาว 120.00 ม. (รายละเอียดตามแบบแปลน อบต.ตาพระยา(กำหนด)...

สถานที่ก่อสร้าง บ้านห้วย หมู่ที่ 7 ต.ตาพระยา อ.ตาพระยา จ.สระแก้ว แบบเลขที่ /2567 รายการเลขที่.....

ฝ่ายประมาณราคาโดย นายประติมา แสนทวีสุข เมื่อวันที่ 28 เดือน กุมภาพันธ์ พ.ศ. 2567.

ลำดับ ที่	รายการ	จำนวน	หน่วย	ราคาวัสดุของ		ค่าแรงงาน		ค่าวัสดุและ แรงงาน	หมายเหตุ
				ราคาต่อ หน่วย	จำนวนเงิน	ราคาต่อ หน่วย	จำนวนเงิน		
1.)	งานรื้อถอนพื้น โครงสร้าง คสล.หนา 0.12 ม.	234.00	ตร.ม.	-	-	25.00	5,850.00	5,850.00	
2.)	เคลียร์พื้นที่	1,131.80	ตร.ม.	-	-	1.20	1,358.16	1,358.16	
3.)	ทรายหยาบรองพื้นทาง	42.33	655.89	27,763.38	-	-	27,763.38		
4.)	คอนกรีตโครงสร้าง (Strenght 240 ksc.)	135.82	ลบ.ม.	-	-	391.00	53,104.06	53,104.06	
	-ปูนซีเมนต์โครงสร้าง ประเภทที่ 1	912.68	ถุง	124.23	113,382.67	-	-	113,382.67	
	-ทรายหยาบ	81.49	ลบ.ม.	655.89	53,448.21	-	-	53,448.21	
	-หิน เบอร์ 1,2	148.04	ลบ.ม.	540.00	79,941.30	-	-	79,941.30	
5.)	เหล็กเคียวที่ใช้กับรอยต่อ								
	-RB. 6 มม. (CONTRACTION JOINT) , (EXPANSION JOINT)	17.22	เส้น	65.00	1,119.30	-	-	1,119.30	
	-เหล็ก Wire Mesh 4.00 มม. @ 0.20X0.20 ม.	1,131.80	ตร.ม.	28.50	32,256.30	5.00	5,659.00	37,915.30	
6.)	ค่าแบบข้างติดตามยาว 2 ข้าง	124.00	ม.	18.53	2,297.72	-	-	2,297.72	
7.)	ค่าหยอดยางรอยต่อคอนกรีต	30.00	ม.	-	-	12.45	373.50	373.50	
8.)	ลูกรังให้ล้นทาง	4.61	ลบ.ม.	230.00	1,059.84	50.00	230.40	1,290.24	
9.)	ขุดผิวพื้นทาง	1,131.80	ตร.ม.	-	-	4.50	5,093.10	5,093.10	
	<b>รวมราคาวัสดุของ , รวมราคาค่าแรงงาน</b>				-311,268.72-				
	<b>รวมราคาวัสดุของ + รวมราคาค่าแรงงาน</b>							-382,936.94-	

หมายเหตุ 1.) ราคาที่ใช้ในการคำนวณเป็นกรณีที่มีการขึ้นราคาค่าวัสดุที่ใช้ประกอบารถอดแบบคำนวณราคากลาง สำนักงานประมาณ

2.) ราคาที่ใช้ในการคำนวณได้นำมาจากสำนักดัชนีเศรษฐกิจการค้า สำนักปลัดกระทรวงพาณิชย์ จังหวัดสระแก้ว จังหวัดบุรีรัมย์ ของประจำเดือนมกราคม 2567

และกรุงเทพมหานคร ของประจำเดือนมกราคม 2567

3.) ราคาน้ำมันเชื้อเพลิงโซล่า ที่ อ.เมืองสระแก้ว 30.00 – 30.99 บาท/ลิตร

ลงชื่อ..... ผู้ประมาณราคา/ตรวจสอบ

(นายประติมา แสนทวีสุข) ผู้อำนวยการกองช่าง



## แบบแปลน

โครงการก่อสร้างลานตากพืชผลทางการเกษตร หมู่ที่ 7 บ้านห้วย

- ขนาดพื้นที่วัดลานตากประมาณ 1,131.80 ตร.ม. พร้อมลูกรังให้ล้นทางข้างละ 0.20 ม. ยาว 120.00 ม.

( รายละเอียดตามแบบแปลน อบต.ตาพระยาที่กำหนด )

สถานที่ก่อสร้าง : บ้านห้วย หมู่ที่ 7 ตำบลตาพระยา อำเภอตาพระยา จังหวัดสระแก้ว





## โครงการ

ก่อสร้างลานตากพืชผลทางการเกษตร  
หมู่ที่ 7 บ้านห้วย

## สถานที่

บ้านห้วย หมู่ที่ 7 ตำบลตาพระยา  
อำเภอตาพระยา จังหวัดสระแก้ว

## เขียนแบบ

(นายประติมา แสงทวีสุข)  
ผู้อำนวยการกองช่าง

## ตรวจสอบ

(นายประติมา แสงทวีสุข)  
ผู้อำนวยการกองช่าง

## เห็นชอบ

(นายเกรียงไกร ไชยประภา)  
ปลัดองค์การบริหารส่วนตำบลตาพระยา

## อนุมัติ

(нів.นน. หานูประสพ)  
นายกองค์การบริหารส่วนตำบลตาพระยา

## มาตราส่วน

Not to scale

วัน / เดือน / ปี

แสดงแบบ

แผ่นที่

## รายการก่อสร้าง

- 1.) การก่อสร้างสัญญาต้องเป็นไปตามรูปแบบ รายละเอียด ผู้รับจ้างรับรองได้ว่าได้ตรวจดูแบบแปลนและรายการละเอียดโดยถี่ถ้วนแล้วจึงได้ลงนามในสัญญา
- 2.) ในขณะที่ผู้รับจ้างกำลังทำการก่อสร้าง หากรูปแบบหรือรายละเอียดไม่ชัดเจน ชัดแต่แย้งกันหรือบกพร่อง ผู้รับจ้างต้องขอความเห็นชอบและปฏิบัติตามคําวินิจฉัย  
ของคณะกรรมการตรวจการจ้าง
- 3.) ผู้รับจ้างต้องรับผิดชอบและชดใช้ค่าเสียหายต่างๆ ที่เกิดขึ้นแก่อาคารใกล้เคียงและบุคคลภายนอกเนื่องจากการดำเนินงานโครงการนี้
- 4.) ผู้รับจ้างต้องจัดทำเครื่องหมายจราจร เครื่องป้องกันอุบัติเหตุและอันตรายต่างๆ ที่เกิดแก่รถยนต์ยานพาหนะและบุคคลสัญจรไป - มา ไว้ในบริเวณที่ก่อสร้างจนกว่างานจะแล้วเสร็จ
- 5.) ในขณะที่ผู้รับจ้างจัดทำเครื่องหมายจราจร ระบบไฟฟ้า ให้ดำเนินการตามช่างควบคุมงานและคณะกรรมการตรวจการจ้าง
- 6.) ระยะเวลาในการดำเนินการก่อสร้าง 60 วัน โดยรวมระยะเวลาการบ่มคอนกรีตแล้ว และผู้รับจ้างต้องส่งเอกสารรับรองผล มาตรฐานงานคอนกรีตงานก่อสร้าง  
กำลังอัดประลัยของลูกบาศก์คอนกรีตที่อายุ 28 วัน ไม่น้อยกว่า 240 Ksc. (Cube) ก่อน จึงจะสามารถตรวจรับงานจ้างได้

## รายละเอียดประกอบแบบ

- ขนาดพื้นที่ผิวลานอเนกประสงค์ ไม่น้อยกว่า 1,131.80 ตร.ม. พร้อมลูกรังไหล่ทางข้างละ 0.20 ม. ยาว 120.00 ม.

(รายละเอียดตามแบบแปลน อบต.ตาพระยากำหนด)

## เงื่อนไขข้อกำหนดพัสดุที่นำมาใช้ในแบบรูปรายการงานก่อสร้าง

- 1.) กำหนดให้ผู้สัญญาต้องซื้อพัสดุประเภท วัสดุหรือครุภัณฑ์ที่จะใช้ในงานก่อสร้างเป็นพัสดุที่ผลิตภายในประเทศไทย โดยต้องใช้ไม่น้อยกว่าร้อยละ 60 ของมูลค่าพัสดุที่จะใช้ในงานก่อสร้างทั้งหมดตามสัญญา
- 2.) กำหนดให้ผู้สัญญาต้องใช้เหล็กที่ผลิตภายในประเทศไทยไม่น้อยกว่าร้อยละ 90 ของปริมาณเหล็กที่ต้องใช้ทั้งหมดตามสัญญา









**โครงการ**

ก่อสร้างลานตากพืชผลทางการเกษตร

หมู่ที่ 7 บ้านห้วย

**สถานที่**

บ้านห้วย หมู่ที่ 7 ตำบลตาพระยา  
อำเภอตาพระยา จังหวัดสระแก้ว

**เขียนแบบ**

(นายประติมา แสนทวีสุข)  
ผู้อำนวยการกองช่าง

**ตรวจสอบ**

(นายประติมา แสนทวีสุข)  
ผู้อำนวยการกองช่าง

**เห็นชอบ**

(นายเกรียงไกร ไชยประภา)  
ปลัดองค์การบริหารส่วนตำบลตาพระยา

**อนุมัติ**

พันเอก  
(นิวัฒน์ หาดอุปประสพ)  
นายกองค์การบริหารส่วนตำบลตาพระยา

**มาตราส่วน**

Not to scale

วัน / เดือน / ปี

**แสดงแบบ**

แผ่นที่

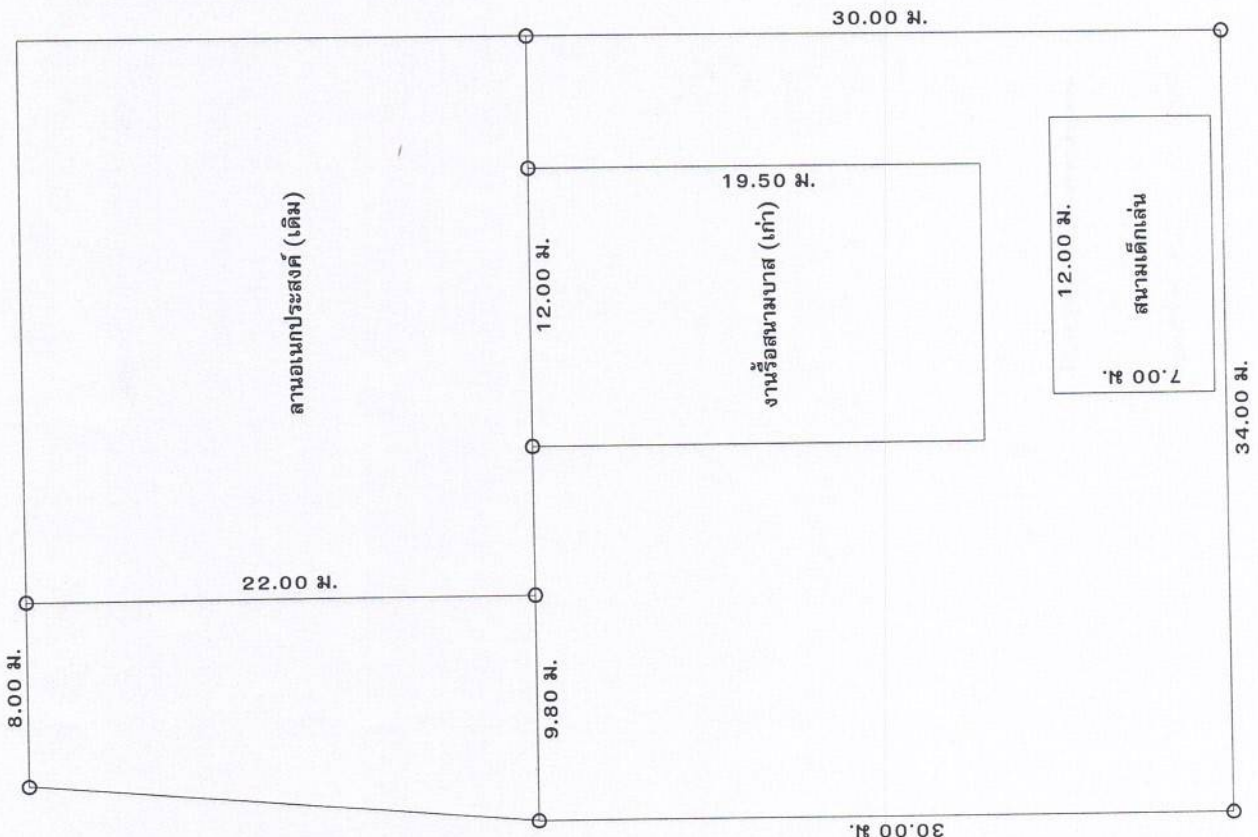

**แสดงผังบริเวณ**  
มาตราส่วน Not to scale

← คู่มือไปบ้านห้วย ๗

ถนน คสล.ภายในหมู่บ้าน

→ ไปบ้านห้วย หมู่ที่ ๗





**โครงการ**

ก่อสร้างสถานพัฒนาผลทางการเกษตร  
หมู่ที่ 7 บ้านห้วย

**สถานที่**

บ้านห้วย หมู่ที่ 7 ตำบลตาพระยา  
อำเภอตาพระยา จังหวัดสระแก้ว

เขียนแบบ	(นายประติมา แสนทวีสุข) ผู้อำนวยการกองช่าง
ตรวจสอบ	(นายประติมา แสนทวีสุข) ผู้อำนวยการกองช่าง
เห็นชอบ	(นายเกรียงไกร ไชยประภา) ปลัดองค์การบริหารส่วนตำบลตาพระยา
อนุมัติ	พันเอก (นิวัฒน์ หาญประเสริฐ) นายกองค์การบริหารส่วนตำบลตาพระยา
มาตรฐาน	Not to scale
วัน / เดือน / ปี	
แสดงแบบ	แผนที่

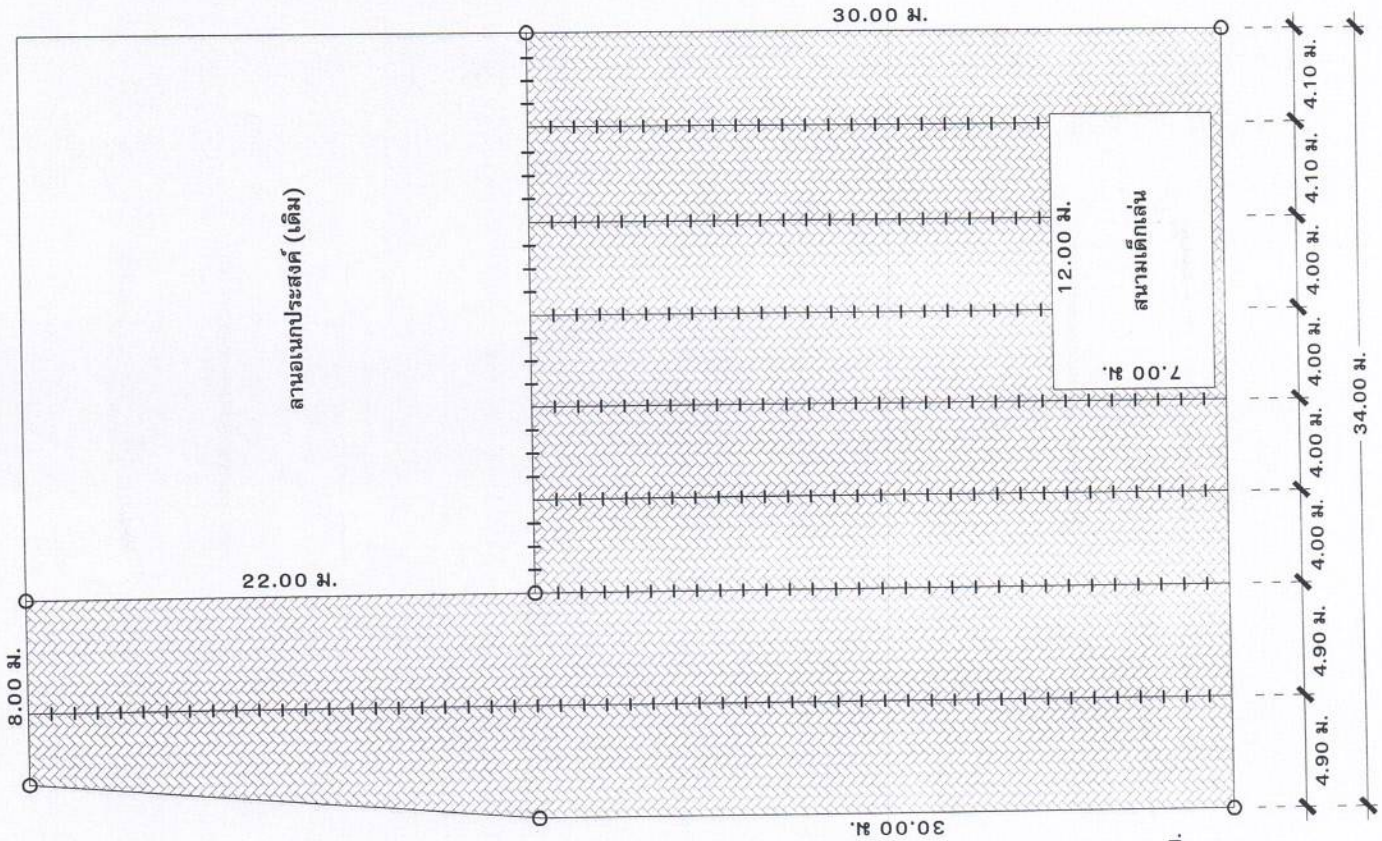

**แสดงพื้นที่เทพื้นลาน คสล.**  
มาตรฐาน

Not to scale

**รายละเอียดประกอบแบบ**

- ขนาดพื้นที่ผิวลานอนเนกประสงค์ ไม่น้อยกว่า 1,131.80 ตร.ม. พร้อมลงลูกรังให้ลึกลงข้างละ 0.20 ม. ยาว 120.00 ม. (รายละเอียดตามแบบแปลน อบต.ตาพระยากำหนด)









**โครงการ**

ก่อสร้างลานตากพืชผลทางการเกษตร หมู่ที่ 7 บ้านห้วย

**สถานที่**

บ้านห้วย หมู่ที่ 7 ตำบลตาพระยา อำเภอดาพระยา จังหวัดสระแก้ว

**เขียนแบบ**

(นายประติมา แสนทวีสุข) ผู้รับราชการท้องถิ่น

**ตรวจสอบ**

(นายประติมา แสนทวีสุข) ผู้รับราชการท้องถิ่น

**เห็นชอบ**

(นายเกรียงไกร ไชยประภา) ปลัดองค์การบริหารส่วนตำบลตาพระยา

**อนุมัติ**

(นิวัฒน์ หายูประเสริฐ) นายกองค์การบริหารส่วนตำบลตาพระยา

**มาตราส่วน**

Not to scale

**วัน / เดือน / ปี**

**แสดงแบบ**

แผ่นที่

← ๓ นิ้ว ๒๕๗ มม. ๒๗

ถนน คสล.ภายในหมู่บ้าน

← ๒ นิ้ว ๓๗๗ มม. ๒๗

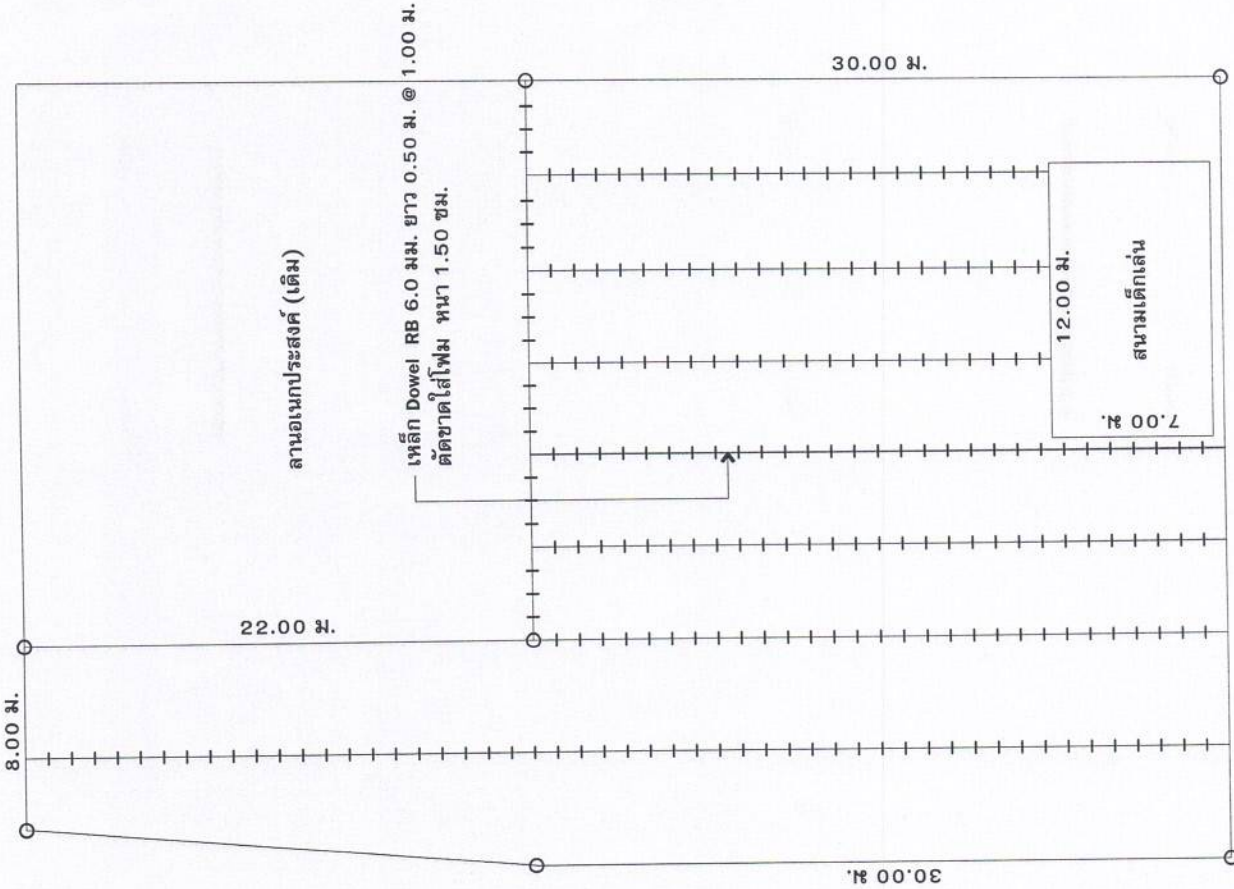

**EXPANSION JOINT**

มาตราส่วน Not to scale

**รายละเอียดประกอบแบบ**

EXPANSION JOINT คือ เสริมเหล็ก Dowel RB 6.0 มม. ยาว 0.50 ม. @ 1.00 ม. ตัดขาดใส่โผล่หนา 1.50 ซม. อดด้วยยางหยอดร่อง ความยาวไม่น้อยกว่า 30.00 ม. (ดูขยาย)



โครงการ

ก่อสร้างลานตากพืชผลทางการเกษตร

หมู่ที่ 7 บ้านห้วย

สถานที่

บ้านห้วย หมู่ที่ 7 ตำบลตาพระยา  
อำเภอตาพระยา จังหวัดสระแก้ว

เขียนแบบ

(นายประติมา แสนทวีสุข)  
ผู้อำนวยการกองช่าง

ตรวจสอบ

(นายประติมา แสนทวีสุข)  
ผู้อำนวยการกองช่าง

เห็นชอบ

(นายเกรียงไกร ไชยประภา)  
ปลัดองค์การบริหารส่วนตำบลตาพระยา

อนุมัติ

พันเอก  
(นายนันท์ หาญประเสริฐ)  
นายกองค์การบริหารส่วนตำบลตาพระยา

มาตราส่วน

Not to scale

วัน / เดือน / ปี

แสดงแบบ

แผ่นที่

เหล็ก DOWEL RB 6 มม. @ 1.00 ม.

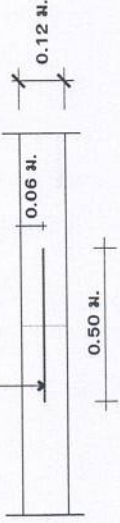

CONTRACTION JOINT

Not to scale

เหล็ก DOWEL RB 6 มม. @ 1.00 ม. ปลายข้างหนึ่งชุบแอสฟัลท์

อุดด้วยยางพลาสต์

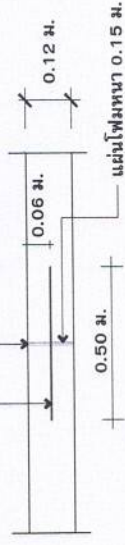

EXPANSION JOINT

Not to scale

เหล็กตะแกรง RB 4.00 มม. @ 0.20 ม.

คอนกรีตโครงสร้าง Strength 240 Ksc.

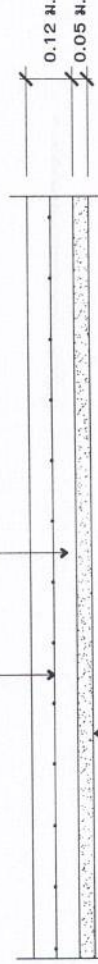

ทรายหยาบชุ่มน้ำอัดแน่น

รายละเอียดลานคอนกรีตเสริมเหล็ก

Not to scale





**โครงการ**

ก่อสร้างลานตากพืชผลทางการเกษตร  
หมู่ที่ 7 บ้านห้วย

**สถานที่**

บ้านห้วย หมู่ที่ 7 ตำบลตาพระยา  
อำเภอตาพระยา จังหวัดสระแก้ว

**เขียนแบบ**

(นายประติมา แสนทวีสุข)  
ผู้อำนวยการกองช่าง

**ตรวจสอบ**

(นายประติมา แสนทวีสุข)  
ผู้อำนวยการกองช่าง

**เห็นชอบ**

(นายเกรียงไกร ไชยประภา)  
ปลัดองค์การบริหารส่วนตำบลตาพระยา

**อนุมัติ**

(นิวัฒน์ หาญประเสริฐ)  
นายกองค์การบริหารส่วนตำบลตาพระยา

**มาตรฐาน**

Not to scale

**วัน / เดือน / ปี**

**แสดงแบบ**

แผ่นที่

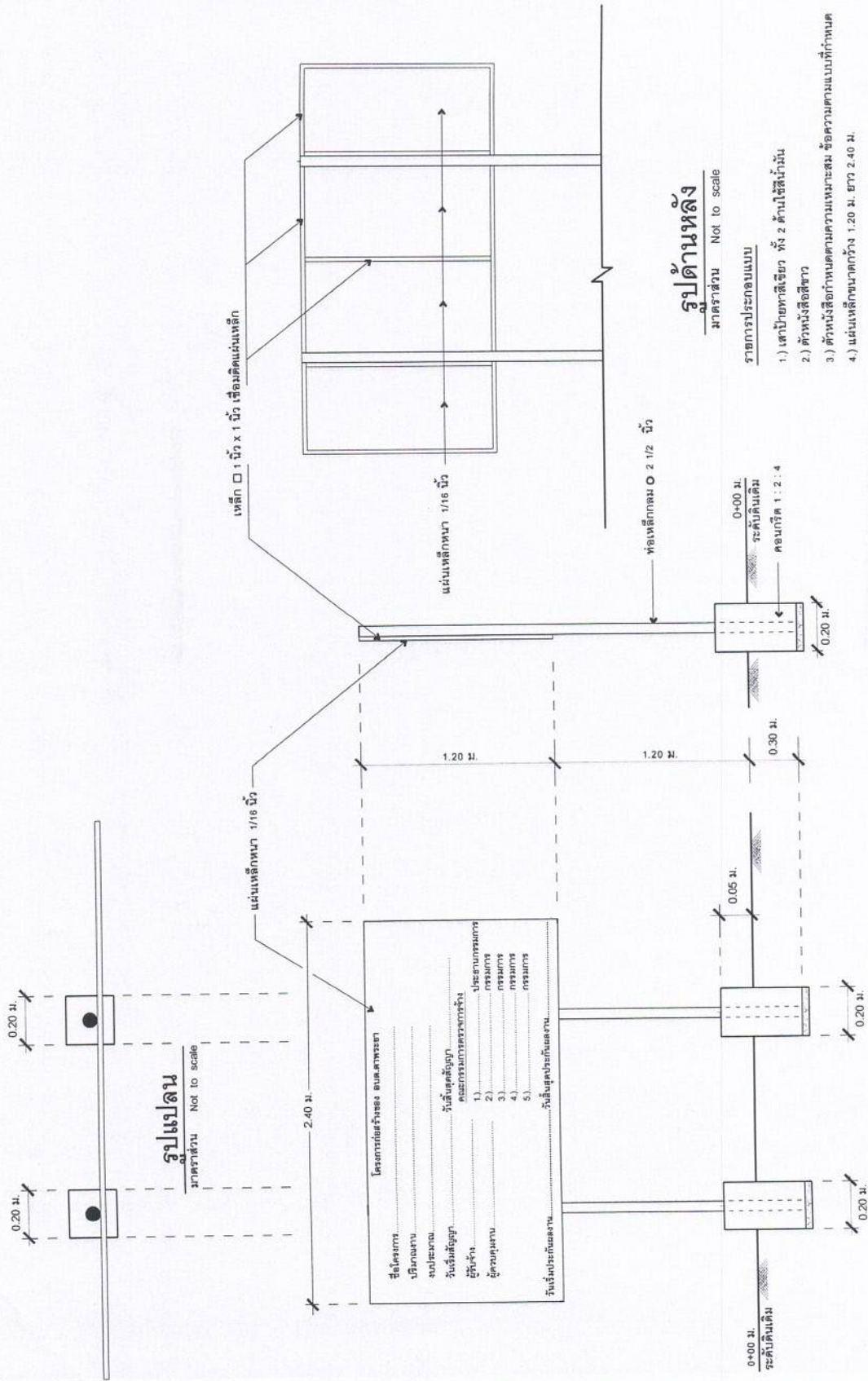

**รูปด้านหลัง**

มาตรฐาน Not to scale

**รายการประกอบแบบ**

- 1.) เสาป้ายทาสีเขียว พัง 2 ด้านใช้สีน้ำมัน
- 2.) ตัวหนังสือสีขาว
- 3.) ตัวหนังสือกำหนดขนาดความเหมาะสม ข้อความตามแบบที่กำหนด
- 4.) แผ่นเหล็กขนาดกว้าง 1.20 ม. ยาว 2.40 ม.

**หมายเหตุ**

- จุดก่อสร้างกำหนดตามความเหมาะสมในสนาม สามารถมองเห็นได้ชัด
- ก้อนทาสีจริง ให้ทาสีกันสนิมก่อน 2 ครั้ง

**รูปด้านข้าง**

มาตรฐาน Not to scale

**รูปด้านหน้า**

มาตรฐาน Not to scale